

PIANO STRUTTURALE

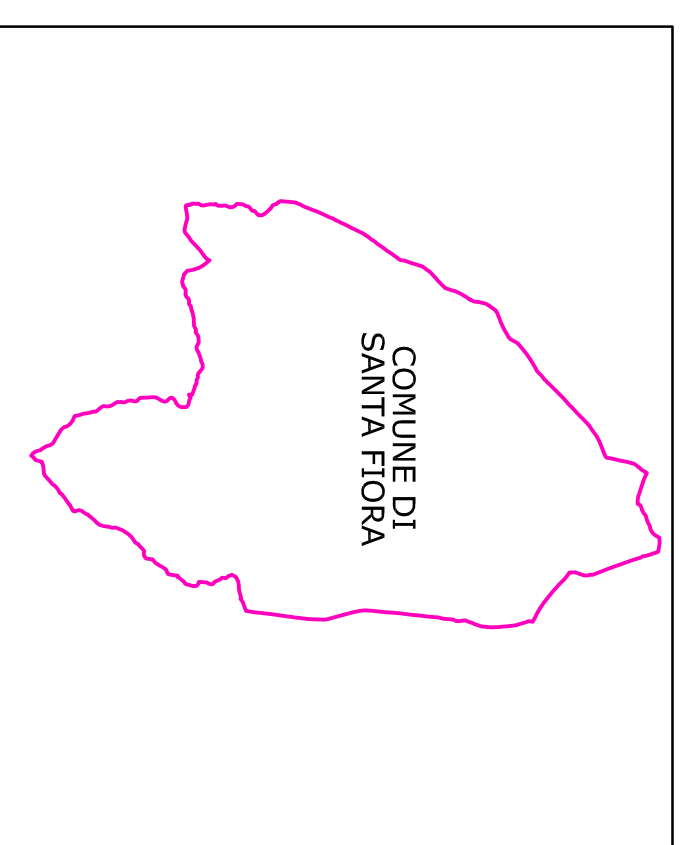

Scala 1: 150.000

- LEGENDA**
- CLASSE I AREE PARTICOLARMENTE PROTETTE
 - CLASSE II AREE DESTINATE AD USO PREVALENTEMENTE RESIDENZIALE
 - CLASSE III AREE DI TIPO MISTO
 - CLASSE IV AREE DI INTENSA ATTIVITA' UMANA
 - CLASSE V AREE PREVALENTEMENTE INDUSTRIALI
 - CLASSE VI AREE ESCLUSIVAMENTE INDUSTRIALI
 - LINEA DI CONFINE COMUNALE
 - ZONE SPETTACOLO TEMPORANEO

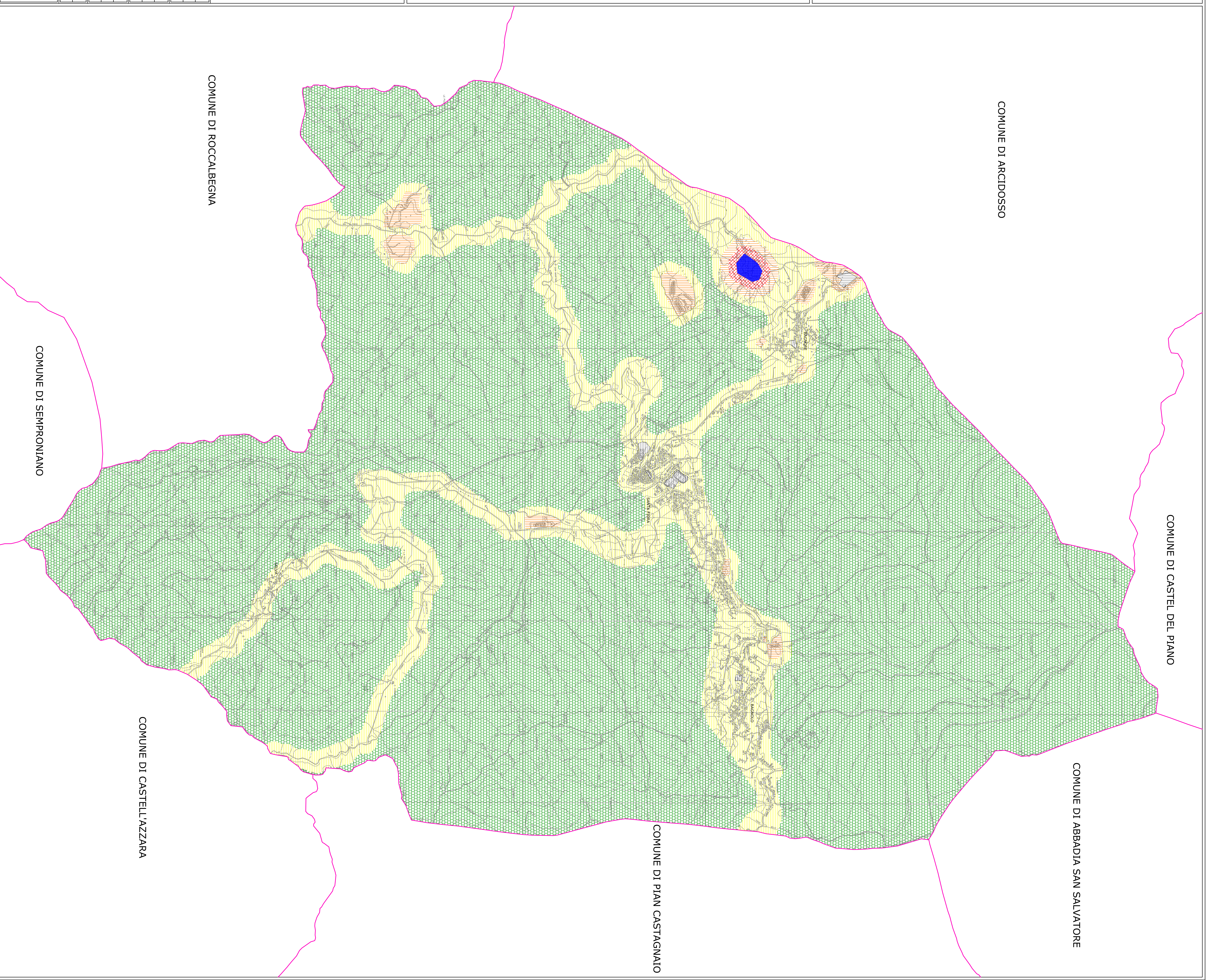

COMUNE DI ROCCALBEGNA

COMUNE DI ARCIDOSSO

COMUNE DI CASTEL DEL PIANO

COMUNE DI ABBADIA SAN SALVATORE

COMUNE DI PIAN CASTAGNATO

COMUNE DI CASTELL'AZZARA

COMUNE DI SEMPRONIANO

S.A.L.T.U. s.r.l.
SICUREZZA AMBIENTE E SUL LAVORO
Via Regina Elena, 20 - Comune di Cortina (VI) -
Tel. 0429/251202 - 0429/811188 - Fax 0429/251203
Via S. Felice, 11 - Comune di Montebelluna (TV) -
Tel. 0422/802003/0373 - 0429/811188
Tel. e fax 0429/251203
E-mail: saltu@saltu.it
Pec: saltu@pec.it

PROGETTO: CLASSIFICAZIONE ACUSTICA AI SENSI DELLA LEGGE 447/95 E D.P.C.M. 14/11/97
UBICAZIONE: TERRITORIO COMUNALE DI SANTA FIORA
COMMITTENTE: COMUNE DI SANTA FIORA
OGGETTO: PLANIMETRIA TERRITORIO COMUNALE
TAV. **1**

SCALA 1:15.000
DATA Settembre 2012
NOTE